

LEGENDA IMPIANTO ELETTRICO

	QUADRO ELETTRICO GENERALE		SCATOLA DI DERIVAZIONE CABLAGGIO STRUTTURATO (IMPIANTI SPECIALI)
	QUADRO ELETTRICO GRUPPO DI CONTINUITÀ		TUBO IN PVC 25 mmq + CAVI FS 17 2x4 mmq + T
	GRUPPO DI CONTINUITÀ		TUBO IN PVC 25 mmq + CAVI FS17 2x4mmq + T (LINEA ELETTRICA PREFERENZIALE - UPS)
	ARMADIO RACK LAN		TUBO IN PVC 25 mmq + N. 2 CAVI 4 COPPIE UTP CAT.6 (CABLAGGIO STRUTTURATO)
	PRESA SHUKO 10/16 A PRESA BIPASSO 10/16 A		PASSERELLA ZINCATA 200X80 mm ( IMPIANTI ENERGIA ELETTRICA)
	PRESA RJ45		PASSERELLA ZINCATA 200X80 mm ( IMPIANTI SPECIALI)
	PUNTO ALLACCIAMENTO PER BOILER, 1F+N+T, 230V CON DISPOSITIVO DI SEZIONAMENTO LOCALE 2X16A		TUBO PVC GUIANA SPIRALATA DIAM. 32 mm (COLLEGAMENTO PASSERELLA/ SCATOLA DERIVAZIONE IMPIANTI ENERGIA ELETTRICA )
	SCATOLA DI DERIVAZIONE IMPIANTO RETE ELETTRICA E PREFERENZIALE		TUBO PVC GUIANA SPIRALATA DIAM. 32 mm (COLLEGAMENTO PASSERELLA/ SCATOLA DERIVAZIONE IMPIANTI SPECIALI)

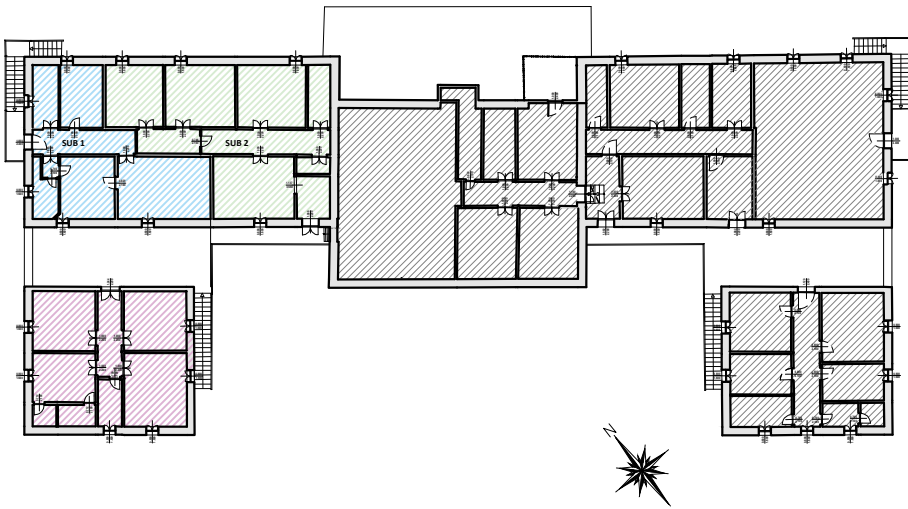

LEGENDA PIANTA PIANO PRIMO SUB. OGGETTO DI INTERVENTO	
	SUB 1 OGGETTO DI FUSIONE E DI CAMBIO DI DESTINAZIONE D'USO
	SUB 2 OGGETTO DI FUSIONE E DI CAMBIO DI DESTINAZIONE D'USO
	SUB 8 OGGETTO DI CAMBIO DI DESTINAZIONE D'USO
	SUB NON OGGETTO DI INTERVENTO



Ministero dell'agricoltura, della sovranità alimentare e delle foreste  
CREA Centro Ricerca Ingegneria e Trasformazioni Agroalimentari EFi  
European Forest Institute - BioCities Facility

INTERVENTO DI CAMBIO DI DESTINAZIONE D'USO DELL'EDIFICIO  
SITO IN VIA MANZIANA 30 , ROMA (RM)

Progetto Esecutivo  
Impianto Elettrico  
Sub 1 e 2  
Sub 8



Sindea Architettura e Ingegneria srl  
Via Cassia, 1020  
00189 - ROMA  
P.IVA 016221791003  
e-mail - info@sindea.it  
tel. - 06.7081083

Arch. Fabio Scaccia  
Geol. Diego Settimi

Timbro e firma



SCACCIA  
Fabio  
14.12.2023  
12:07:24  
GMT+01:00

02				
01				
00	07/11/2023	EMISSIONE		
REV.	DATA	DESCRIZIONE MODIFICA	REDATTO	AUTORIZZATO

È vietata ai sensi di legge la divulgazione e la riproduzione del presente elaborato senza la preventiva autorizzazione

COD. ELABORATO

PR - 06